Meine Pressemappe
Mein Goldeck

GOLDECK
MEIN SPORTBERG

SPITTAL/DRAU | KÄRNTEN | WWW.SPORTBERG-GOLDECK.COM

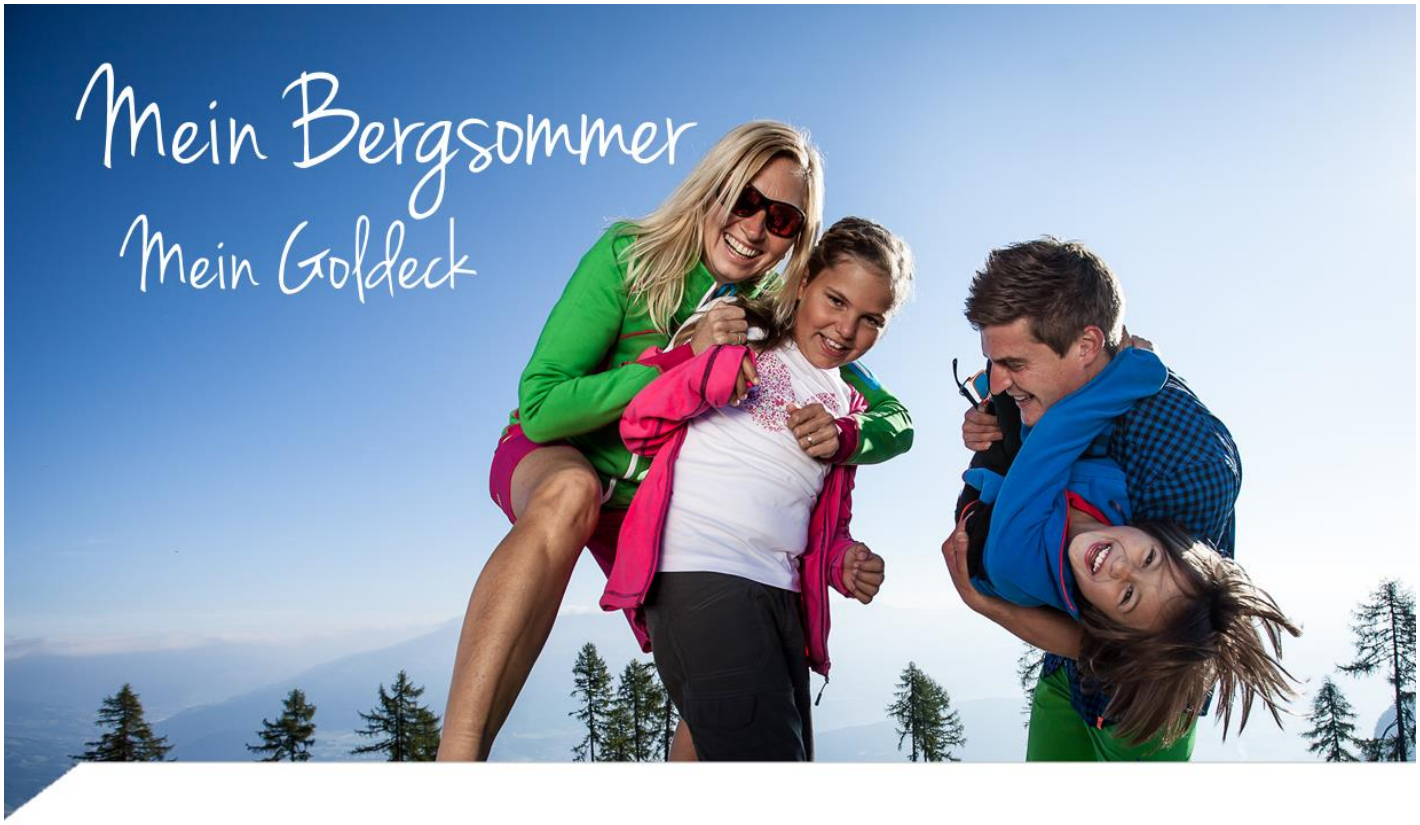

Mein Bergsommer - Mein Goldeck

Abwechslungsreicher Bergsommer
mit ganz besonderen Berg- und Kulturerlebnissen

Oft wünscht man sich im Sommer nichts sehnlicher, als den überfüllten Strandbädern, nervtötenden Verkehrsstaus und vor allem der brütend-stechenden Hitze im Tal zu entfliehen. Das Goldeck erwartet uns dann mit viel, viel Raum und Wanderwegen zum wieder einmal tief durchatmen, mit saftigen Almen mit herrlich duftenden Almblumen, einem erfrischenden Lüftchen und vor allem mit vielen **traumhaften Rast- und Aussichtsplätzen**, die so schön sind, dass man sie am liebsten gar nicht mehr verlassen möchte - wie z.B. den **kristallklaren Bergsee**, an dem sich Wasser und Himmel scheinbar berühren und der eine magische Ruhe ausstrahlt.

Wir genießen das **einfache Gipfelglück** und seinen unbeschreiblichen 360°-Panoramablick sowie die urigen Hütten mit ihren herzhaften Schmankerln und erfrischenden Durstlöschern und genießen den Bergsommer am Goldeck in vollen Zügen.

Gipfelstürmen leicht gemacht ...

Die **nostalgische Goldeckbahn** bringt Sie hinauf auf über 2000 m Höhe zu einem **wunderbaren und familienfreundlichen Wandergebiet** mit perfekt aufbereiteten Wanderwegen - ideal für leichte, unbeschwerliche Höhenwanderungen für Jung und Alt - mit einem fantastischen Aus- und Rundumblick auf eine wunderschöne 360°-Gipfel-Skyline inklusive.

Und das Beste daran: am Goldeck wird das Gipfelstürmen leicht gemacht, denn das Gipfelkreuz ist ab der Bergstation in nur wenigen Minuten Fußmarsch erreichbar! Das bedeutet ein **entspanntes Gipfelglück für die ganze Familie**!

Die Magie des Bergsommers

Wir wünschen Ihnen Bergsommertage wie diese:
ganz ohne jegliche Wanderhast, ohne alles fotografieren zu müssen und ohne jegliche Ablenkung durch Handys oder Smartphones.
Vielmehr wünschen wir Ihnen Bergsommertage, an denen Sie diese unwiederholbare Zeit, die Sie mit Ihren Liebsten verbringen, einfach genießen können und dass Sie sie mit all Ihren Sinnen erleben.

Es tut so gut, das Tempo einmal bewusst zu drosseln, sich selbst mal quasi auf ‚Slow Motion' zu stellen und sozusagen geflissentlich auf die Pause-Taste zu drücken. Einfach den Augenblick intensiv und in all seinen Facetten erleben, ganz bewusst innehalten und den Moment genießen ... durchaus mit der Lizenz zur Langsamkeit … das ist wahre Lebenskunst und zugleich die Quelle wahrer Glücksgefühle.

Denn:

GLÜCK ist nicht an einem anderen Ort –
sondern genau AN DIESEM,
und nicht zu einer anderen Stunde,
sondern genau IN DIESEM Moment.

(in Anlehnung an Wait Whitman)

Mein Bergsommer am Goldeck

Betriebszeiten

Geöffnet von	2. Juni bis 1. Oktober 2017
Herbstverlängerung	6. bis 8. Oktober 2017 sowie 13. bis 15. Oktober 2017
	jeweils von 9.00 – 17.00 Uhr

Abfahrtszeiten	09:00	13:20
Teilstrecke 1	09:20	13:40
Talstation 550 m	09:40	14:00
	10:00	14:20
⟷	10:20	14:40
Mittelstation 1650 m	10:40	15:00
	11:00	15:20
Fahrzeit 9 Min.	11:20	15:40
	11:40	16:00
	12:00	16:20
	12:20	16:40
	12:40	17:00
	13:00	17:20
letzte Bergfahrt		17:00
letzte Talfahrt		17:20

Abfahrtszeiten	09:10	13:30
Teilstrecke 2	09:30	13:50
Mittelstation 1650 m	09:50	14:10
	10:10	14:30
⟷	10:30	14:50
Bergstation 2050 m	10:50	15:10
	11:10	15:30
Fahrzeit 4 Min.	11:30	15:50
	11:50	16:10
	12:10	16:30
	12:30	16:50
	12:50	17:10
	13:10	
letzte Bergfahrt		16:50
letzte Talfahrt		17:10

Zwischenfahrten bei entsprechendem Bedarf. Bei SCHLECHTWETTER (Regen) FAHRTEN nur ZUR VOLLEN STUNDE!!

GOLDECK
MEIN SPORTBERG

SPITTAL/DRAU | KÄRNTEN | WWW.SPORTBERG-GOLDECK.COM

Mein Sommer Meine Tarife

HIN-UND RÜCK-FAHRT*	Tal-Berg-Talstation	Tal-Mittel- Talstation	Mittel-Berg- Mittelstation	Drei-Streckenfahrt
Erwachsene/Adults	20,00	15,50	13,00	16,00
Jugend/Youth Senioren/Seniors	18,00	13,50	11,50	14,50
Kinder/Children	10,00	8,00	6,50	8,50

EINZELFAHRT	Tal-Bergstation	Tal-Mittelstation	Mittel-Bergstation
Erwachsene/Adults	14,50	11,00	10,00
Senioren/Seniors Jugend/Youth	13,00	10,00	9,00
Kinder/Children	7,50	5,50	5,00

FAMILIENPAKETE* (Berg- und Talfahrt)

1 Erwachsener + 1 Kind	26,00	2 Erwachsene + 1 Kind	45,00
1 Erwachsener + 2 Kinder	30,00	2 Erwachsene + 2 Kinder	50,00
1 Erwachsener + 3 Kinder	34,00	2 Erwachsene + 3 Kinder	53,00

*** inkl. 2-Stunden Eintritt in die Drautalperle**

SONDERTARIFE	1 Sektion Tal-Mittelstation	2 Sektionen Tal-Bergstation
Hund	2,50	5,00
Rad	7,00	
Fracht je kg	0,20	

FLUGSPORT-TARIFE	Tal-Bergstation	Tal-Bergstation (Aufzahlung KC)
Flugsportler	17,00	4,00

ÖFFNUNGSZEITEN:
2. Juni bis 1. Oktober, 6. bis 8. Oktober und 13. bis 15. Oktober: jeweils von 09:00 bis 17:00 Uhr - Fahrbetrieb lt. Aushang

Erwachsene/Adults: Jg. 1957-1997 Senioren/Seniors: Jg. 1956 und älter Jugend/Youth: Jg. 1998-2001 Kinder/Children: Jg. 2002-2010
Kinder unter 6 Jahren (Jg. 2011 und jünger) fahren in Begleitung ihrer Eltern/Großeltern frei
Alle Preise in Euro inkl. MwSt; Änderungen, Irrtümer und Druckfehler vorbehalten

Mein Onlineshop Mein Sportberg

Bequem von zu Hause aus

Schon bald können Sie auch Ihr Sommerticket für's Goldeck ganz einfach und in sekundenschnelle **online** erwerben! Das spart Zeit: Kein lästiges Anstehen mehr an der Kassa - einfach zu Hause ausdrucken oder das Ticket direkt auf die Keycard laden, rauf auf den Berg und ab ins Wandervergnügen!

Surfen am Berg?

Jeder kennt es: Man erlebt etwas Tolles und will den Moment mit Freunden über Social Media-Netzwerke teilen. Am Berg kann es dann schon mal vorkommen, dass die Internetverbindung versagt. Das ist dann natürlich ärgerlich, will man doch in einer solch schnelllebigen Zeit alle Informationen in Echtzeit zur Verfügung haben und stellen.Am Goldeck aber ist das ganz sicher nicht mehr der Fall: Vier **WLAN Hotspots** stehen den Gästen **am Berg** zur Verfügung und garantieren eine schnelle und sichere Internetverbindung zum Surfen, Musik hören oder was sonst so anfällt.

Mein Bonus Mein Sportberg

Unglaublich, alles inklusive! KÄRNTEN CARD

Im Sommer 2017 sind die Goldeck Bergbahnen auch wieder Partner der **Kärnten Card**. Die Auffahrt ist für Besitzer **kostenlos** und einem wunderschönen Wandertag am Goldeck steht nichts mehr im Weg.

NEU ab dieser Saison ist die **MIC**. Die Millstättersee Inklusiv Card. Mit dieser Karte sichern Sie sich einen Rabatt von 20% auf die Auffahrt aufs Goldeck.

Mit **‚Schmankerln'** am Weg zum **Theaterwagen** am Berg

Als **kulturelles Highlight der besonderen Art** freuen wir uns auf den **Theaterwagen des Ensemble:Porcia**, der auch im heurigen Sommer unter dem Motto ‚Komödie:unterwegs' wieder durch Kärnten tourt und sich für den 8. Juli den Gipfelbereich bei uns am Goldeck als besonders aussichtsprächtigen Standort reserviert hat. Das Ensemble wird diesmal die **Komödie ‚Der Tenor'** von Carl Sternheim zum Besten geben. Was tun, wenn im Männergesangsquartett knapp vor dem Wettbewerb der Tenor plötzlich verstirbt? Und der Einzige, der stimmlich in Frage kommt gesellschaftlich indiskutabel ist? Musik kennt keine Grenzen – oder doch?

Aber nicht nur das Theaterstück selbst - auch die einzigartige Location auf den Almwiesen des Goldeck und seine atemberaubende Kulisse machen diese Veranstaltung zu einem einzigartigen kulturellen Highlight dieses Sommers, das man sich keinesfalls entgehen lassen sollte.

Los geht es bei der alten Goldeck Talstation, um mit der Gondel dem unterhaltsamen OpenAir-Schauspiel entgegen zu schweben. Am Berg erwarten Sie dann lokale Spezialitäten von Bauern aus der Region. Um 15 Uhr heißt es dann: It's **Showtime am Theaterwagen.**

Mountainbike am Sportberg

Mountainbiking leicht gemacht – bei uns am Goldeck können Sie ganz bequem mit der nostalgischen Seilbahn fast bist zum Gipfel fahren. Danach wartet eine 3,5km lange Mountainbike Strecke mit fantastischem Ausblick über die Oberkärntner Bergwelt auf Sie. Genießen Sie die frische Bergluft, die saftigen Wiesen und den grandiosen Ausblick mit Ihrem Mountainbike am Goldeck.Weitere und ausführliche Infos finden Sie auf **www.sportberg-goldeck.com**

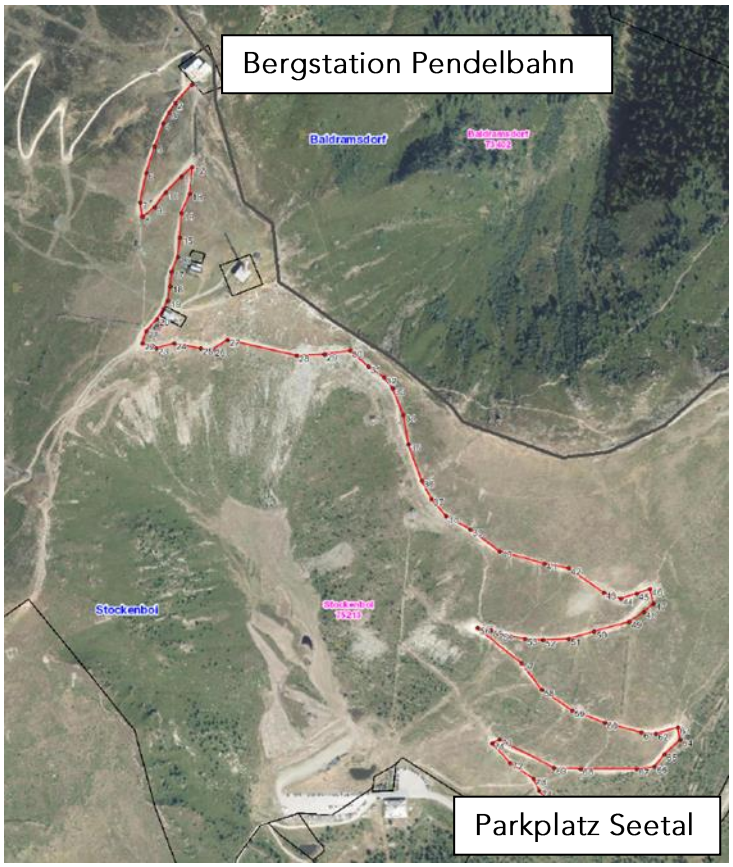

Ein absolutes Highlight
für einen eindrucksvollen und unvergesslichen Start
in Ihren Urlaubstag bei uns in Kärnten!

Sonnenaufgänge ziehen uns schon seit jeher auf magische Weise in ihren Bann. Kein Sonnenaufgang gleicht dem anderen und es scheint, als wohne ihnen ein ganz gewisser Zauber inne, dem man sich kaum entziehen kann.

Besonders faszinierend sind diese frühmorgendlichen Naturerlebnisse hoch oben in den Bergen - wenn sich das Tageslicht langsam seinen Weg über die umliegenden Berggipfel und -ketten sucht und den Himmel und die bergige Landschaft unseres Landes von Moment zu Moment mehr in die intensivsten Farbtöne taucht – so strahlend, umwerfend schön und einzigartig, wie es nur die Natur selbst zu schaffen vermag.

Wir laden alle Sonnenanbeter herzlich ein, das dadurch entstehende Naturschauspiel **‚Alpenglühen'** bzw. diese **malerische Poesie des frühen Morgens** als faszinierendes Farbenspiel **bei unseren herrlichen Sonnenaufgangsfahrten immer mittwochs im Sommer** mitzuerleben.

Mit der **nostalgischen Gondelbahn** schwebt man bereits in den frühen Morgenstunden der Bergstation auf 2.050 m entgegen; von dort ist es nur noch eine ca. 10-15 Minuten dauernde Wanderung mit nur wenigen Höhenmetern Unterschied **hinauf zum Gipfel am Goldeck – unserem eindrucksvollen Aussichtspunkt für dieses beeindruckende und unvergessliche Naturschauspiel.**

Es ist die **Magie des Augenblicks**, wenn die ersten Sonnenstrahlen am frühen Morgen die sanften Berge rund um den Millstätter See in ein goldenes Licht tauchen und die Natur erwacht.

Genießen Sie die frühmorgendliche Ruhe und den freien Blick auf einen atemberaubenden Sonnenaufgang, denn das frühe Aufstehen wird mit einer besonders schönen Bergkulisse und einem traumhaften Ausblick belohnt. Ein solch **magischer Moment** erfüllt einen mit puren **Glück und Energie für den Tag**.

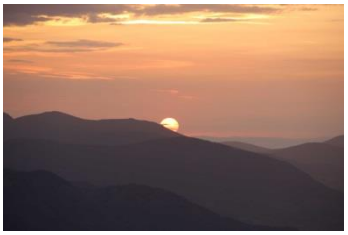

Gemeinsam geht es dann wieder hinab zur Bergstation, wo bereits ein **reichhaltiges und schmackhaftes Bergfrühstück** auf Sie wartet.

Die Sonne ist das Symbol für den Takt des Lebens und steht für Vitalität, Energie, Selbstbewusstsein und Lebensfreude. Es gibt somit keinen besseren Grund früh aufstehen, als das **beeindruckende Erlebnis eines wunderschönen Sonnenaufgangs** in den Bergen, denn **eindrucksvoller kann ein Urlaubstag bei uns in Kärnten kaum beginnen**!

Wochentag:	immer mittwochs (ab 5. Juli 2017)
Ausgangspunkt:	Talstation Goldeck Bergbahnen, 9800 Spittal
Startzeit | Dauer:	genaue Auffahrtszeit bei Anmeldung (variierende Sonnenaufgangszeiten)
Preis*:	Erwachsene € 39.- und Kinder von 6 bis 14 Jahre € 29.- *mit Kärnten Card:* Erwachsene € 29.- und Kinder von 6 bis 14 Jahre € 19.-
Leistung:	Fahrt mit der nostalgischen Gondelbahn im Morgengrauen hinauf zur Bergstation und wieder retour ins Tal unvergessliches Sonnenaufgangserlebnis am Gipfel des Goldeck im Anschluss gemeinsames Bergfrühstück
Ablauf:	nach der Auffahrt mit der Goldeckbahn erleben Sie einen einmaligen Sonnenaufgang und genießen anschließend ein Frühstück auf 2.142 m Seehöhe
Mindestteilnehmerzahl:	10 Personen

Reservierung: Eine Anmeldung ist bis zum Vortag um 16.00 Uhr erforderlich.

Goldeck Bergbahnen GmbH
✉ office@sportberg-goldeck.com
☎ +43 (0) 4762 2864

Meine Schatzsuche - Mein Goldeck

Wanderung mit Geocaching –
ein spannendes Erlebnis

Das Goldeck ist ein wunderbares und familienfreundliches Wandergebiet mit perfekt aufbereiteten Wanderwegen - ideal für leichte, unbeschwerliche Höhenwanderungen. Dabei ist allein schon die Auffahrt auf den Berg mit der **nostalgischen Goldeckbahn ein wahres Erlebnis** und oben erwarten euch schöne Wanderpfade sowie vor allem ein **Outdoor-Abenteuer der ganz besonderen Art** … nämlich die moderne und GPS-gesteuerte Schatzsuche namens

Geocaching

welche **Natur, Abenteuer und Spannung** wunderbar miteinander verknüpft und so **das Wandererlebnis um ebendiese kinder- bzw. jugendrelevanten Dimensionen erweitert**.

Dabei begibt man sich wandernd auf die Suche nach den geheimen Plätzen, an denen die Schätze bei uns am Goldeck verborgen sind.

Geocaching zieht immer mehr Outdoorbegeisterte in seinen Bann und ist ein beliebter Freizeitspaß bzw. ein lustiges Abenteuer, das immer mehr boomt. Geocaching - bzw. oft auch Schatzsuche 2.0 genannt - ist die perfekte **Verbindung zwischen Denksport, Abenteuer und Bewegung** und verknüpft so die geistige und körperliche Fitness. Es bietet die Gelegenheit für ein Mikro-Abenteuer und veranlasst uns einmal mehr, die Augen und den Geist für die direkte Umgebung zu öffnen und mit Aufmerksamkeit durch die Natur zu wandern.

So funktioniert's: An der Goldeck Talstation bekommt man bei Voranmeldung die GPS-Geräte; mit diesen ausgerüstet geht's dann mit der Gondel hinauf auf den Berg, wo ihr euch dann anhand der GPS-Koordinaten den Weg zu einem oder auch mehreren der 4 Schatzkistchen bei uns am Goldeck weisen lassen könnt. Auf diese Weise steuert euch die Satellitentechnik zu den Verstecken, an denen sich die Caches bzw. Behälter mit den kleinen Schätzen bzw. Tauschgegenständen verbergen.

Ganz wichtig: Hat man das Schatzkistchen gefunden, darf man einen Gegenstand als Schatz heraus nehmen – allerdings nur unter der Bedingung, dass man diesen durch einen anderen mitgebrachten Gegenstand ersetzt, der für den nächsten Schatzsucher wiederum als Schatz im Kästchen zu finden ist. Daher nicht vergessen ein paar kleine Schätze mit auf eure Tour zu nehmen – lasst eurer Kreativität dabei freien Lauf!

Na, neugierig geworden?

Wir würden uns jedenfalls sehr freuen, viele Geocaching-begeisterte Abenteurer bei uns am Goldeck begrüßen zu dürfen!

Weitere Informationen gibt's auf www.sportberg-goldeck.com

Kulinarische Hüttenwanderung

‚Den Goldgräbern auf der Spur' &

Kärntner-Frigga-Kochkurs

Mit der Gondel geht's hinauf zur Bergstation, wo ein Bergwander-führer Sie zu einer erlebnisreichen und informativen **Wanderung zu den aussichtsreichsten und schönsten Platzerln am Goldeck** begleitet. Dabei genießen Sie einen atemberaubenden Fernblick und erfahren viel Wissenswertes über das Goldeck und seine Geschichte – insbesondere die Geschichte über den Goldabbau und die Zeit der Knappen.

Und da Wandern bekanntlich hungrig macht, gibt es im Anschluss zur Stärkung einen kleinen **Kochkurs**, bei dem Sie gemeinsam mit dem Hüttenwirt die **‚Kärntner Frigga'**, ein traditionelles Holzfällergericht, zubereiten und natürlich gemeinsam genießen.

Ein wunderbarer Ausflug für Leib und Seele!

Wochentag:	Freitag
Ausgangspunkt:	Stationen des Wanderbusses ‚Almexpress' lt. Fahrplan
Startzeit | Dauer:	lt. Fahrplan | individuell Wanderzeit: ca. 4-5 Stunden
Preis*:	Erwachsene € 50.-, Kinder ab 6 Jahre € 25.-, Kinder unter 6 Jahre gratis
Leistung:	1 Fahrt mit dem Almexpress hin und retour 1 Berg- und Talfahrt mit der Goldeck Bergbahn 1 geführte Wanderung 1 Kärntner Frigga-Kochkurs
Mindestteilnehmer:	10 Personen
Reservierung:	48 Stunden vorher (bis Mittwoch) TVB Spittal a. d. Drau ✉ welcome@spittal-millstaettersee.at ☎ +43 (0) 4762 5650-226

gemütliche Wanderung,
Höhenunterschied der Tour bis 600 Höhenmeter, Dauer bis 5 Stunden

Beste Österreichische Sommer-Bergbahnen

Seit 2014 ist das Goldeck Teil der "Besten Österreichischen Sommer-Bergbahnen".

Die "Besten Österreichischen Sommer-Bergbahnen" sind im Jahr 2001 auf gemeinsame Initiative mehrerer Seilbahnunternehmer und des Fachverbandes der Seilbahnen der Wirtschaftskammer Österreich entstanden. Die Initiative ist ein bis heute im Alpenraum einzigartiger Zusammenschluss von Bergbahnen, die sich mit Schwerpunkt Bergsommer dem Ziel herausragender, **qualitätsgeprüfter Erlebnisangebote** verschrieben haben.

Teil dieser Sommer-Bergbahnen sind insgesamt 58 Themenberge der Bundesländer Kärnten, Salzburg, Steiermark, Tirol und Vorarlberg. Jede Bergbahn wird einer oder meherer der vier Kategorien "Abenteuer-Berg", "Family-Berg", "Genuss-Berg" und "Panorama & Naturerlebnis" zugeteilt. Das Goldeck findet sich in der Sparte "Panorama & Naturerlebnis" wieder und ist neben den Bergbahnen Katschberg, Bergbahnen Nassfeld, Bergbahnen Turracher Höher und der Gerlitzer Kanzelbahn eine der fünf teilnehmenden Bergbahnen in Kärnten.

Mit der Teilnahme der "Besten Österreichischen Sommer-Bergbahnen" verfolgen wir das Ziel, den Sommer am Berg einzigartig erlebnisreich und versehen mit einem Qualitätsversprechen zu gestalten.

Seilbahnunternehmen mit dem Gütezeichen „Beste Österreichische Sommer-Bergbahnen“ befördern im Durchschnitt jeweils bis zu 121.500 Gäste pro Saison – das sind doppelt so viele Passagiere wie bei einer nicht-zertifizierten Bergbahn. Laut einer aktuellen Studie im Auftrag des Fachverbands Seilbahnen der Wirtschaftskammer Österreich tragen sie mit ihrem gut sichtbaren Erlebnisangeboten ganz wesentlich zum wirtschaftlichen Erfolg von Regionen bei. Das attraktive Angebot am Berg sorgt für deutlich höheres Gäste-Plus, wobei die Gäste überdurchschnittlich lang bleiben. Auch die Wertschöpfung ist bis zu einem Drittel höher als in Gebieten ohne zertifizierte Sommerbahnen. Echter Erfolg garantiert.

Nur die Besten - Strenge Qualitätskontrollen

Das Gütezeichen „Beste Österreichischen Sommer-Bergbahnen“ darf nur von Unternehmen geführt werden, die regelmäßig einen umfassenden Zertifizierungsprozess absolvieren. Nach der Erst-Zertifizierung erfolgt alle drei Jahre eine umfassende Detailüberprüfung. So kann der hohe Qualitätsanspruch dauerhaft gewährleistet und den Sommergästen ein echtes Bergerlebnis geboten werden.

(Logo ‚Beste Österreichische Sommer-Bergbahnen‘)

(Logo, Panorama & Naturerlebnis-Berg)

Vertical Lifestyle - Mein Bergsportshop - Mein Sportberg

Bei uns im Shop findest du alles um perfekt für den Berg gerüstet zu sein – unabhängig davon in welcher Art und Weise du ihn bezwingen möchtest. Die Produkte werden vom Vertical Lifestyle Team, welches selbst aktiv und leidenschaftlich den Bergsport betreibt ausgesucht, getestet und nur bei absoluter Tauglichkeit ins Sortiment aufgenommen.

Persönliche und professionelle Beratung ist ein zentraler Teil des Vertical Lifestyle-Konzepts.

Unser erfahrenes Team berät dich fachmännisch. Tipps und Tricks, die über die Produktbeschreibung auf dem Etikett hinausgehen, sind selbstverständlich sowie auch aktuelle regionale Mountain Info für Bergsportlerinnen und Bergsportler – wie Bergwetterbericht, Routenpläne, aktuelle Eisverhältnisse im Gebirge usw. … – ein Rundumpaket für den Bergsport!

Direkt an der Goldeck Talstation in Schwaig

Öffnungszeiten:
Mo - Fr von 10.00 - 18.00 Uhr
So von 9.00 - 12.00 Uhr

Vertical Lifestyle - Goldeck Bergbahnen GmbH
Schwaig 38
A-9805 Baldramsdorf
Tel.: 04762 2864-45
Fax: 04762 2864-51
email: shop@sportberg-goldeck.com

Goldeck Bergbahnen GmbH | Zur Seilbahn 10 | 9800 Spittal / Drau
☎ +43 (0) 4762 2864 | ✉ office@sportberg-goldeck.com | www.sportberg-goldeck.com